Стойки кабельные потолочные К1150П-К1152П

Высота, H, мм	Ширина, B, мм	Толщина, S, мм	Длина, L, мм	Масса, кг	Артикул	Наименование
60	26	2	400	0,79	H0112251511	К1150Пц УТ2,5 (s=2,0 мм, s1=2,0 мм)
			600	1,06	H0112251512	К1151Пц УТ2,5 (s=2,0 мм, s1=2,0 мм)
			800	1,40	H0112251513	К1152Пц УТ2,5 (s=2,0 мм, s1=2,0 мм)
		2,5	400	1,37	H0111221611	К1150Пц УТ1,5 (s=2,5 мм, s1=5,0 мм)
			600	1,73	H0111221612	К1151Пц УТ1,5 (s=2,5 мм, s1=5,0 мм)
			800	2,20	H0111221613	К1152Пц УТ1,5 (s=2,5 мм, s1=5,0 мм)
			400	1,31	H0113221611	К1150П У3 (s=2,5 мм, s1=5,0 мм)
			600	1,67	H0113221612	К1151П У3 (s=2,5 мм, s1=5,0 мм)
			800	2,10	H0113221613	К1152П У3 (s=2,5 мм, s1=5,0 мм)

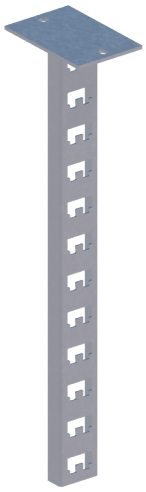

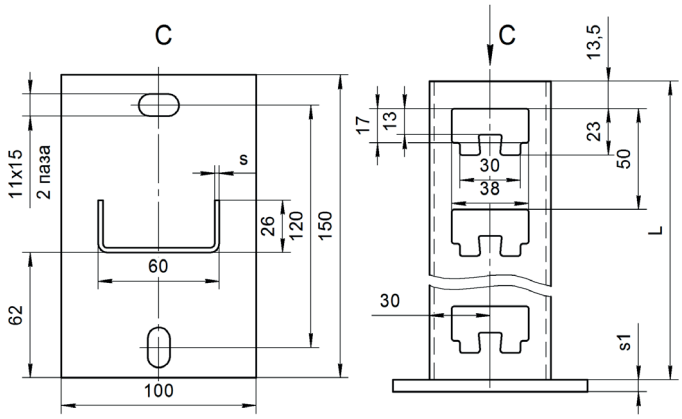

Стойки кабельные потолочные сдвоенные К1150П2-К1152П2

Высота, H, мм	Ширина, B, мм	Толщина, S, мм	Длина, L, мм	Масса, кг	Артикул	Наименование
60	52	2	400	1,46	H0112252511	К1150П2ц УТ2,5 (s=2,0 мм, s1=2,0 мм)
			600	2,00	H0112252512	К1151П2ц УТ2,5 (s=2,0 мм, s1=2,0 мм)
			800	2,68	H0112252513	К1152П2ц УТ2,5 (s=2,0 мм, s1=2,0 мм)
		2,5	400	2,46	H0111222611	К1150П2ц УТ1,5 (s=2,5 мм, s1=5,0 мм)
			600	3,19	H0111222612	К1151П2ц УТ1,5 (s=2,5 мм, s1=5,0 мм)
			800	4,12	H0111222613	К1152П2ц УТ1,5 (s=2,5 мм, s1=5,0 мм)
			400	2,34	H0113222611	К1150П2 У3 (s=2,5 мм, s1=5,0 мм)
			600	3,06	H0113222612	К1151П2 У3 (s=2,5 мм, s1=5,0 мм)
			800	3,92	H0113222613	К1152П2 У3 (s=2,5 мм, s1=5,0 мм)

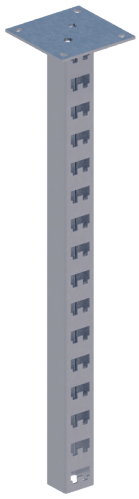

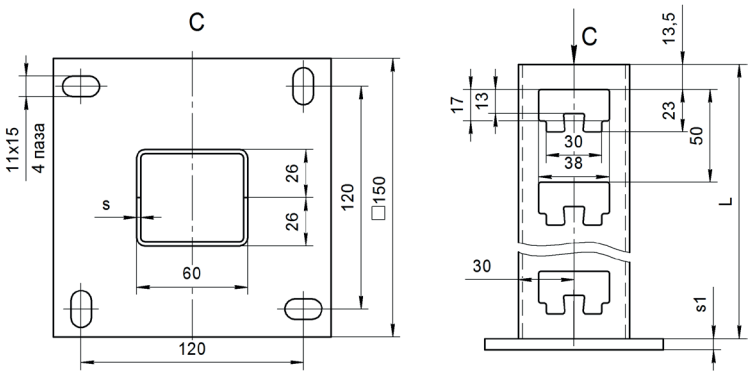

Варианты исполнения:
- Горячее цинкование
- Сталь оцинкованная по методу Сендзимира
- Грунтование
- Полимерно-порошковая окраска

Пример записи при заказе стойки кабельной потолочной сдвоенной шириной 52 мм, высотой 60 мм, длиной 800 мм, толщиной 2,5 мм, грунтование:
Стойка кабельная потолочная сдвоенная К1152П2 У3 (s=2,5 мм, s1=5,0 мм) (артикул H0113222613).

Под заказ возможно изготовление нестандартных стоек с другими типоразмерами, толщинами, длиной и типом покрытия