СОЭМИ

РЕФЕРЕНЦИЯ ПОСТАВОК

ОАО «Старооскольский завод электромонтажных изделий» основан в 1980 году. Более 35 лет ОАО «СОЭМИ» производит и реализует оборудование для обеспечения электроснабжения промышленного, гражданского и жилищного строительства. В настоящее время предприятие работает по основным четырём направлениям :

ТРАНСФОРМАТОРНЫЕ ПОДСТАНЦИИ 6(10) / 0,4 кВ

РАСПРЕДЕЛИТЕЛЬНЫЕ УСТРОЙСТВА СРЕДНЕГО И НИЗКОГО НАПРЯЖЕНИЯ

СОЭМИ

ШИНОПРОВОДЫ

КАБЕЛЕНЕСУЩИЕ СИСТЕМЫ

www.soemi.ru

Офисное здание “Соколиная Гора”

г. Москва

2006 г.

Объект: высотное здание на Семеновской площади «Соколиная Гора».

Поставка :

- ГРЩ «Оскол» 2500А в комплекте с шинопроводом ШМА 5;
- РУ 10кВ типа RM-6;
- два силовых трансформатора типа «Trial» 1250 кВА;
- поэтажные вводно-распределительные щиты и щитки автоматизации.

Бизнес Центр “Preo8”

г. Москва

2009 г.

Объект: высотное здание на Преображенской площади «БЦ Preo8»

Поставка :

- ГРЩ «Оскол» 3200А в количестве 4 шт.;
- Щит гарантированного питания от ДЭС в количестве 3 шт.;
- 8 комплектов магистрального шинопровода ШМА 5 3200А;
- щиты управления 28 шт. и щиты освещения 28 шт.

ООО “Тесла Моторс”

г. Москва

2016 г.

Объект: Бизнес-центр «Riverdale» - многофункциональный комплекс, состоящий из 8 этажей. Общая площадь бизнес-центра составляет 25 000 кв. м.

Поставка:

- ГРЩ «Оскол»2500А;
- ВРУ-0,4кВ.

ТРЦ “БОШЕ”
г. Старый Оскол

2014 г.

Объект: ТРЦ «БОШЕ» - один из крупнейших торгово-развлекательных комплексов в Белгородской области. Общая площадь занимаемой территории составляет более 40 000 м.кв.

Поставка:

- 2КТПН - Оскол-250/10/0,4-03У1.

Роза ХОЛЛ
г. Сочи

2015 г.

Объект: Комплекс «Роза Холл» расположен на горном курорте «Роза Хутор», крупнейший конгресс-центр и концертный зал в горном кластере, общей площадью 10 000 м.кв.

Поставка:

- ГРЩ «Оскол» 630А в количестве 6 шт.;
- Щит питания от ДЭС 1600А.

ООО “Индустрия”
г. Белгород

2017 г.

Объект: Фабрика «ИНДУСТРИЯ» - предприятие по выпуску виниловых обоев торговой марки ТМ «INDUSTRY» и ТМ «VERNISSAGE». «Цех по производству обоев».

Поставка:

- распределительное устройство РУ 6 кВ;
- монтажные и пусконаладочные работы.

Поставка оборудования с монтажными и пусконаладочными работами

Сити-парк “Град”
г. Воронеж

2010 г.

Объект: Сити-парк «Град» - один из крупнейших ТРЦ в Россиии в состав которого входит самый масштабный в стране парк аттракционов Star&Miad Fun, а так же единственный В ЦФО океанариум. Общая площадь ТРЦ 450 000 м.кв.

Поставка:

- комплект оборудования 0,4 кВ;
- трансформаторные подстанций ТП3 и ТП3А.

Крытый Аквапарк «Лазурный»
Белгородская область

2018 - 2019 г.

Объект: Крытый Аквапарк «Лазурный» Белгородский район, пгт. Разумное.

Поставка:

- Шкаф учетно-распределительный 4000 А Р55;
- Щиток учета;
- Шкаф ШВУ-1.

ТРЦ “Галерея Чижова”
г. Воронеж

2016 г.

Объект: Центр Галереи Чижова - крупнейший торговый центр в центре Воронежа. Общая площадь торгового центра - 139 000 м.кв.

Поставка:

- ГРЩ «Оскол» 3200А;
- ГРЩ «Оскол» 2500А;
- 6 распределительных щитов управления градирнями на ток 630А.

2018 г.

ООО “ЕВРОПАК Групп”
г. Воронеж

Объект: ООО «ЕВРОПАК» «Завод по производству гофрокартона и гофротары мощностью 188 млрд.м^2/ год»

Поставка:

- трансформаторные подстанции внутренней установки ТП1 и ТП2;
- электромонтажные и пусконаладочные работы на объекте .

Поставка оборудования с монтажными и пусконаладочными работами

2014 г.

ОАО “ВБЦЗ”
г. Верхнебаканск

Объект: ОАО «Верхнебаканский цементный завод» одно из крупных градообразующих предприятий города Новороссийск. Производственная мощность более 300 тыс. т/год.

Поставка:

- КТПН - Оскол - 250/6/0,23-07У1.

Металлоинвест

2018 г.

ОАО “МГОК” г. Железногорск

Объект: ПАО «МГОК» «Комплекс по приему концентрата».

Поставка:

- 2КТПВ-Оскол-1250/6/0,4 У3

Объект: «Техническое перевооружение дробильно-обогатительного комплекса ПАО «МГОК».

Поставка:

- 2КТПН-Оскол-1600/6/0,4 У1

Металлоинвест

ОАО “ОЭМК” г. Старый Оскол

ОАО «Оскольский электрометаллургический комбинат» входит в состав ГМХ «Металлоинвест» и является единственным в России металлургическим предприятием полного цикла, где реализована технология прямого восстановления железа .

2012 г.

Объект: ОАО «ОЭМК» «Электроснабжение оборотного цикла водоснабжения контура циркуляции №2а сталеплавильных печей»

Поставка:

- ГРЩ «Оскол» 2500А в количестве 8 шт.
- комплект шинопроводов ШМА-5 1600А, ШМА-5 2500А.

2013 - 2016 г.

Объект: ОАО «ОЭМК» Реконструкция электроснабжения цехов.

Поставка:

- НКУ 0,4 кВ (ВРУ, ПР, ЩР, ЯУО и т.д) более 300 единиц.

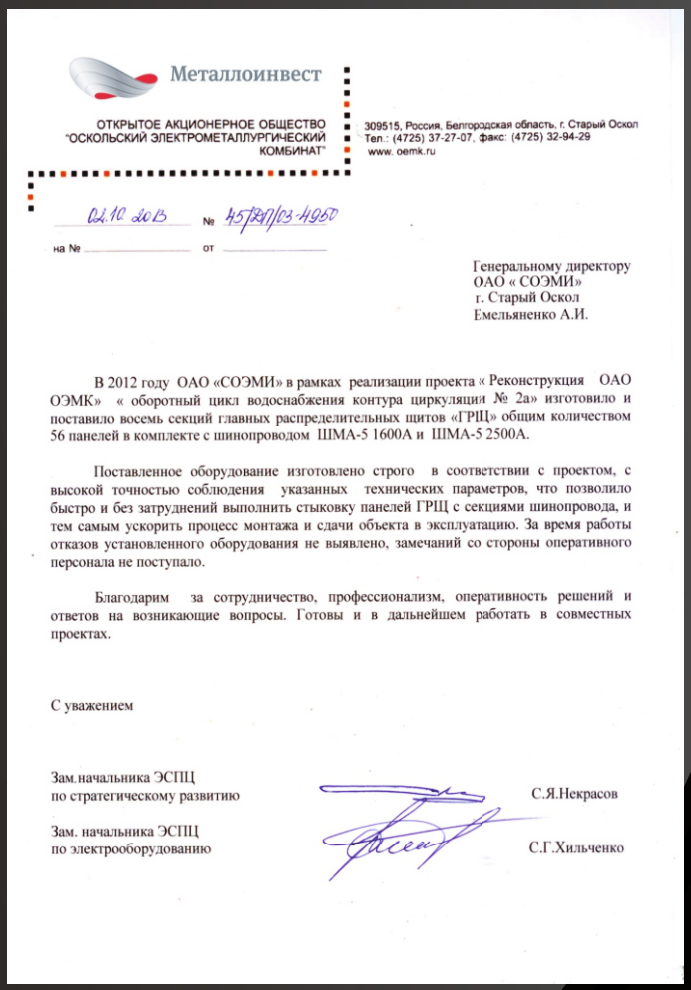

Металлоинвест

ОТКРЫТОЕ АКЦИОНЕРНОЕ ОБЩЕСТВО "ОСКОЛЬСКИЙ ЭЛЕКТРОМЕТАЛЛУРГИЧЕСКИЙ КОМБИНАТ"

309515, Россия, Белгородская область, г. Старый Оскол
Тел.: (4725) 37-27-07, факс: (4725) 32-94-29
www. oemk.ru

02.10.2013 № 45/ДП/03-4950

на № _____ от _____

Генеральному директору
ОАО « СОЭМИ»
г. Старый Оскол
Емельяненко А.И.

В 2012 году ОАО «СОЭМИ» в рамках реализации проекта « Реконструкция ОАО ОЭМК» « оборотный цикл водоснабжения контура циркуляции № 2а» изготовило и поставило восемь секций главных распределительных щитов «ГРЩ» общим количеством 56 панелей в комплекте с шинопроводом ШМА-5 1600А и ШМА-5 2500А.

Поставленное оборудование изготовлено строго в соответствии с проектом, с высокой точностью соблюдения указанных технических параметров, что позволило быстро и без затруднений выполнить стыковку панелей ГРЩ с секциями шинопровода, и тем самым ускорить процесс монтажа и сдачи объекта в эксплуатацию. За время работы отказов установленного оборудования не выявлено, замечаний со стороны оперативного персонала не поступало.

Благодарим за сотрудничество, профессионализм, оперативность решений и ответов на возникающие вопросы. Готовы и в дальнейшем работать в совместных проектах.

С уважением

Зам.начальника ЭСПЦ по стратегическому развитию — С.Я.Некрасов

Зам. начальника ЭСПЦ по электрооборудованию — С.Г.Хильченко

www.soemi.ru

Металлоинвест

ОАО “ОЭМК” г. Старый Оскол

2017 г.

Объект: АО «ОЭМК» ЦОиМ. Отделение приемки окатышей»

Поставка:

- 2КТПВ-Оскол-600/10/0,4 У1.

Объект: АО «ОЭМК» УД. Реконструкция инженерного корпуса. Реконструкция КТП ЦМК»

Поставка:

- 2КТПВ-Оскол-1600/10/0,4-0,4 У3.

Объект: ОАО «ОЭМК»

Поставка: низковольтные комплектные устройства 0,4 кВ более 25 единиц.

2018 г.

Объект: АО «ОЭМК» «Техническое перевооружение 5 и 6 контуров циркуляции охлаждающей воды для осуществления работ пяти МНЛЗ»

Поставка оборудования и оказание услуг:

- Ретрофит (секции S1....S8) комплектно с дооборудованием шкафа автоматизации SB23 ;
- демонтаж существующих автоматических выключателей для секции S1-S8;
- монтаж комплекта ретрофита для секции S1-S8;
- монтаж оборудования для шкафа автоматизации Sb23;
- монтаж контрольных кабелей;
- пусконаладочные работы.

Поставка оборудования с монтажными и пусконаладочными работами

Металлоинвест

ОАО “ЛГОК” г. Губкин

ОАО «ЛГОК» - крупнейшее российское предприятие по добыче и обогащению железной руды входит в состав ГМХ «Металлоинвест».

2014 г.

Объект: «Дробильно-сортировочная фабрика» ОАО «ЛГОК»

Поставка: - 2КТПН-Оскол-1000/6/0,4-07 У1.

2015 г

Объект: «Обогатительная фабрика ОАО «ЛГОК»

Поставка:

- Щиты собственных нужд ЩСУ IP55 - 2шт;
- Распределительное устройство ВРУ-0,4кВ;
- НКУ 0,4 кВ более 55 ед.

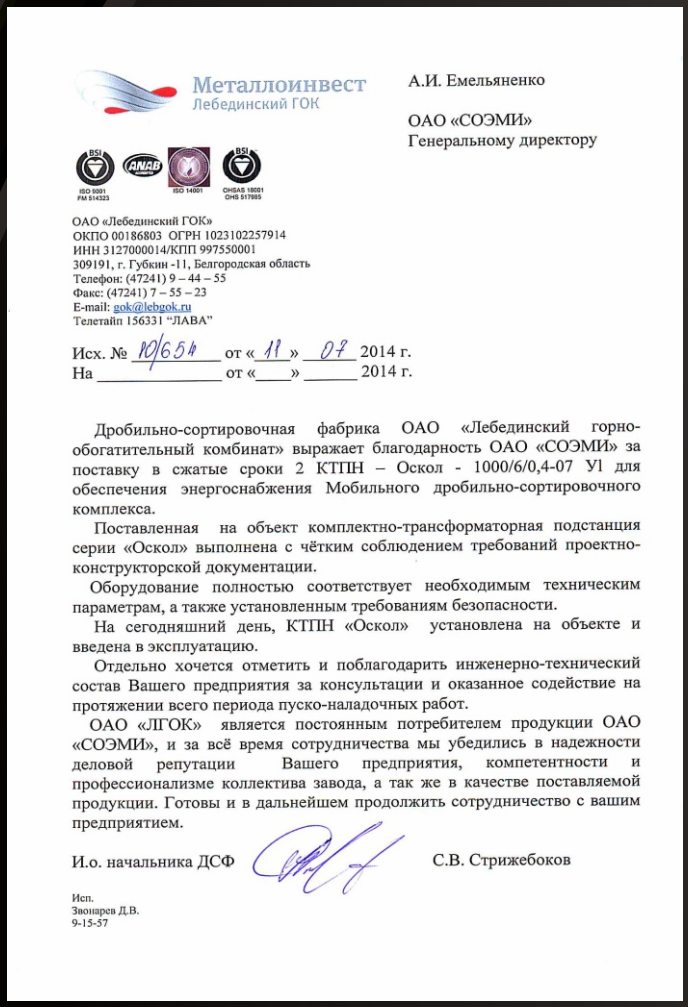

Металлоинвест
Лебединский ГОК

А.И. Емельяненко

ОАО «СОЭМИ»
Генеральному директору

ISO 9001 PM 514323 | ISO 14001 | OHSAS 18001 OHS 517995

ОАО «Лебединский ГОК»
ОКПО 00186803 ОГРН 1023102257914
ИНН 3127000014/КПП 997550001
309191, г. Губкин -11, Белгородская область
Телефон: (47241) 9 – 44 – 55
Факс: (47241) 7 – 55 – 23
E-mail: gok@lebgok.ru
Телетайп 156331 “ЛАВА”

Исх. № 10/654 от «11» 07 2014 г.
На _____ от «____» _____ 2014 г.

Дробильно-сортировочная фабрика ОАО «Лебединский горно-обогатительный комбинат» выражает благодарность ОАО «СОЭМИ» за поставку в сжатые сроки 2 КТПН – Оскол - 1000/6/0,4-07 У1 для обеспечения энергоснабжения Мобильного дробильно-сортировочного комплекса.

Поставленная на объект комплектно-трансформаторная подстанция серии «Оскол» выполнена с чётким соблюдением требований проектно-конструкторской документации.

Оборудование полностью соответствует необходимым техническим параметрам, а также установленным требованиям безопасности.

На сегодняшний день, КТПН «Оскол» установлена на объекте и введена в эксплуатацию.

Отдельно хочется отметить и поблагодарить инженерно-технический состав Вашего предприятия за консультации и оказанное содействие на протяжении всего периода пуско-наладочных работ.

ОАО «ЛГОК» является постоянным потребителем продукции ОАО «СОЭМИ», и за всё время сотрудничества мы убедились в надежности деловой репутации Вашего предприятия, компетентности и профессионализме коллектива завода, а так же в качестве поставляемой продукции. Готовы и в дальнейшем продолжить сотрудничество с вашим предприятием.

И.о. начальника ДСФ С.В. Стрижебоков

Исп.
Звонарев Д.В.
9-15-57

2016 г.

Объект: Обогатительная фабрика. Цех хвостового хозяйства ОАО «ЛГОК»

Поставка: - 2КТПН-Оскол-400/6/0,4-0,4 У1.

Объект: Обогатительная фабрика. Пульпонасосная станция №2 ОАО «ЛГОК»

Поставка: - 2КТПВ-Оскол-1000/6/0,4 У3.

2017 г.

Объект: Фабрика окомкования. Корпус сушки и измельчения ОАО «ЛГОК».

Поставка: - 2КТПВ-Оскол-2500/6/0,4 У3.
- НКУ 0,4 кВ более 140 ед.

2018 г.

Объект: Фабрика окомкования. Цех шихтоподготовки ОАО «ЛГОК».

Поставка: - 2КТПН-Оскол-1000/6/0,4 У1;
- 2КТПН-Оскол-1000/10/0,4 У1.

2019 г.

Объект: ГБЖ- 3 .ОАО «ЛГОК».

Поставка:- 2КТПН-Оскол-630/6/0,4 У1.

НЛМК Стойленский ГОК

ОАО “СГОК”
г. Старый Оскол

Стойленский горно-обогатительный комбинат — одно из ведущих предприятий России по объему производства сырья для черной металлургии.

2014 г.

Объект: «Цех подготовки производства и складского хозяйства. Склад металлов».

Поставка: - 2КТПН-Оскол-400/6/0,4-0,3 У1Э.

2015 г.

Объект: «Участок дробления обогатительной фабрики «Реконструкция электроснабжения 0,4 кВ ПСУ-35» .

Поставка: - ГРЩ-154.

- НКУ 0,4 кВ более 20 ед.

2016 г.

Объект: «Цех подготовки производства и складского хозяйства. Склад металлов».

Поставка: - 2КТПН-Оскол-400/6/0,4-0,3 У1Э.

Объект: «Реконструкция системы электроснабжения 0,4кВ КТП-191, КТП-153»

Поставка: ГРЩ -153, ГРЩ-191.

2017 - 2018 г.

Объект: «ОАО «СГОК» ст. Западная»

Поставка:- 2КТПН-Оскол-400/6/0,4 УХЛ1.

Объект: «Обогатительная фабрика. Корпус обогащения. Секция №1,2,3,4»

Поставка:

- ГРЩ «Оскол» 2500А
- НКУ 0,4 кВ (ЩР, ПР, ЯУО) более 20 ед.
- шкафы ЩСУ - 16 ед, ЩР-ШРВ - 2 шт.
- Щиты распределительные 630А, 250А - более 15 ед, щиты осветительные более 15 ед.

Объект: «СГОК. Фабрика окомкования. подстанция РП-61»

Поставка:

- Щит силовой КТР-SS - 2 шт.
- КТПН-Оскол-1000 -2 шт.
- НКУ 0,4 кВ - более 410 ед.

Яковлевский рудник

Белгородская область

2014 г.

Объект: ООО «Металл-Групп» Яковлевский рудник «Главная вентиляторная установка»

Поставка:

- 2КТПВ-Оскол-1000/6/0,4 У3

АО “Комбинат КМАруда”

г. Губкин

ПРОМЫШЛЕННО - МЕТАЛЛУРГИЧЕСКИЙ ХОЛДИНГ

2015 -2018 г.

Объект: АО «Комбинат КМАруда» «Рудно-сырьевая база комбината. Площадка клетевого ствола. Здание подъемных машин»

Поставка:

- ГРЩ «Оскол» 2000А в кол-ве 2 шт.
- НКУ 0,4 кВ (ЩО, ЩР, ЯУ) более 30 ед.

2017 - 2018 г.

АО ПО “Севмаш”
г. Северодвинск

Объект: АО «ПО «Северное машиностроительное предприятие» «Участок изготовления подвесок для кабельных трасс».

Поставка :

- ГРЩ «Оскол» 630 А,
- НКУ 0,4 кВ(ПР, ЩР, ЯВР) более 40 ед.

2017 г.

ООО “ЗКЗ”
Орловская обл.

Объект: ООО «Звягинский крахмальный завод» Орловская обл., с. Звягинки.

Поставка:

- 2КТПН-Оскол-1600/10/0,4 У1

2018 г.

Поставка:

- ГРЩ «Оскол» 400А.

2018 г.

АО “Славянка плюс”
Белгородская обл.

Объект: АО «Славянка плюс» г. Старый Оскол.

Поставка:

- 2КТПН-Оскол-1600/10/0,4 У1

АО “Выксунский металлургический завод”

Нижегородская обл.

2018 г.

Объект: «АО «Выксунский Металлургический завод». Реконструкция систем вентиляции медико-санитарной части. 2 этап».

Поставка:

- ГРЩ - 0,4 кВ - 2 шт.

ООО “ВЭС-Урал”

г. Екатеринбург

2017 г.

Объект: «Нижне -Тагильский государственный цирк» по адресу: г. Нижний Тагил, ул. Первомайская, 8-а.

Поставка:

- Щит ЩС1, ЩС2 4000А.

НПО автоматики им. Н.А. Семихатова“”

г. Екатеринбург

2017 г.

Объект: АО «Научно-производственное объединение автоматики имени академика Н. А. Семихатова»

Поставка:

- 2КТПВ-Оскол-2000/10/0,4 У3

ГОСУДАРСТВЕННАЯ КОРПОРАЦИЯ ПО КОСМИЧЕСКОЙ ДЕЯТЕЛЬНОСТИ
РОСКОСМОС

АО “КБХА”
г. Воронеж

2017 г.

Объект: АО «КБХА» «Опытное производство и стендово-испытательная база для производства двигателей»

Поставка:

- панели ЩО-70 2500А в кол-ве 65 шт. ,
- камеры КСО 298 в кол-ве 30 шт.

ГОСУДАРСТВЕННАЯ КОРПОРАЦИЯ ПО КОСМИЧЕСКОЙ ДЕЯТЕЛЬНОСТИ
РОСКОСМОС

ФГУП ОКБ “Факел”
г. Калининград

2017 г.

Объект: ФГУП ОКБ «Факел» «Реконструкция и перевооружение производственно-технологической и испытательной базы»

Поставка:

- 2КТПН-Оскол-630/10/0,4 У1.

ГОСУДАРСТВЕННАЯ КОРПОРАЦИЯ ПО КОСМИЧЕСКОЙ ДЕЯТЕЛЬНОСТИ
РОСКОСМОС

ФГУП “ГКНПЦ им.М.В.Хруничева”
г. Ковров

2014 г.

Объект: «Производственный корпус №4 КБ «Арматура» филиала ФГУП "Государственный космический научно-производственный центр им. М.В.Хруничева"

Поставка:

- РУ-0,4 кВ 2000А с шинными мостами.

ОАО “НИКИЭТ” им. Доллежаля

г. Москва

АО «Ордена Ленина Научно-исследовательский и конструкторский институт энерготехники имени Н.А. Доллежаля» предприятие входит в ГК«Росатом» – крупнейший в России научно-исследовательский центр ядерной техники и технологии.

2013 г.

Объект: АО «НИКИЕТ» «Стендово-лабораторный корпус №2».

Поставка:

- ГРЩ «Оскол» 1000А,
- ГРЩ «Оскол» 2000А.

Минудобрения

г. Россошь

Россошанские «Минудобрения» — крупное предприятие химической промышленности России

2006 г.

Объект: АО «Минудобрения» Цех по производству фосфорных удобрений».

Поставка: - ГРЩ «Оскол» 1600А.

2017 -2018 г.

Поставка:

- Шкафы ЩСУ - 3 комплекта,
- НКУ 0,4 кВ - более 30 ед.

ООО КМДК “СОЮЗ-Центр”

г.Балабаново

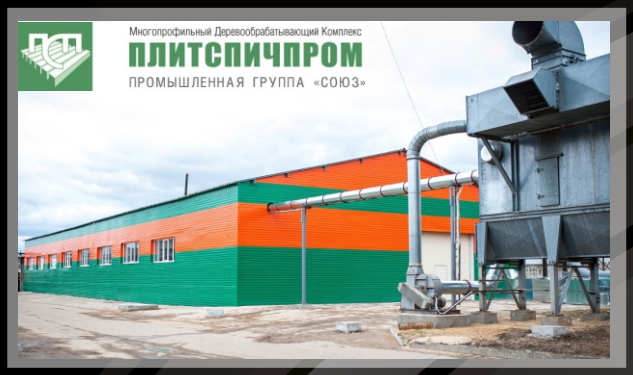

Компания «СОЮЗ-Центр» - ведущее предприятие лесоперерабатывающей промышленности, производящее дома из профилированного бруса и материалы для их строительства.

2017 г.

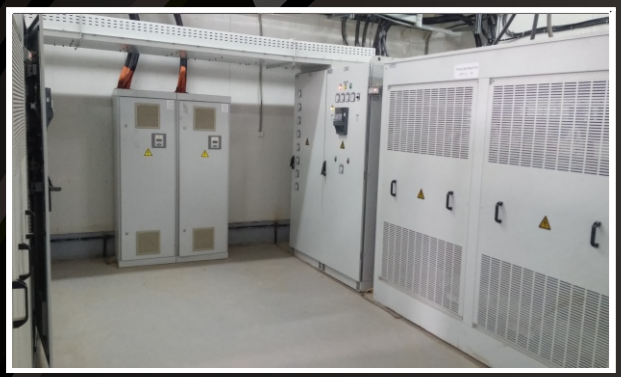

Объект: «Завод ДСтП».

Поставка:

- трансформаторные подстанции внутренней установки КТП-1, КТП-2, КТП-3;
- Щит ЩВР из панелей ЩО-70;
- Конденсаторные установки АУКРМ 0,4-400-508 У3;
- Конденсаторные установки АУКРМ 0,4-600-50-12 У3.

МУП “Водоканал”

г. Магадан

Сооружения биологической очистки сточных вод в г. Магадан - второй по масштабу после Усть-Среднеканской ГЭС объект,

2012 г.

Объект: МУП «Водоканал» «Насосная станция очистных сооружений».

Поставка:

- РУ 10 кВ состоящее из 12 ячеек КСО 207 «Оскол».

www.soemi.ru

ФГУП “ФЦДТ “СОЮЗ”

г. Дзержинский

ФГУП «ФЦДТ «Союз» – предприятие РФ в области химии и технологии твердых ракетных топлив, проектирования и отработки энергетических установок для ракетных комплексов различного назначения, космических систем, а также создания технологий двойного назначения.

2017 г.

Объект: ФГУП «ФЦДТ«Союз» «Техническое перевооружение производства специзделий из высокоэффективных СТТ».

Поставка:

- 2КТПН-Оскол-1000/6/0,4У1;
- монтаж и пусконаладочные работы.

Поставка оборудования с монтажными и пусконаладочными работами

ЗАО “ЭЗОТ Сигнал”

Саратовская обл.

Завод «ЭЗОТ «Сигнал» ведущее российское предприятие по производству бытового и промышленного отопительного оборудования.

2017 г.

Объект: «Сооружение подземного водозабора на территории особой экономической зоны туринско-рекреационного типа на территории Алтайского района Алтайского края».

Поставка:

- 2КТПН-Оскол-630/10/0,4-06 УХЛ1;

ООО “ЭкоТОН”
г. Волгоград

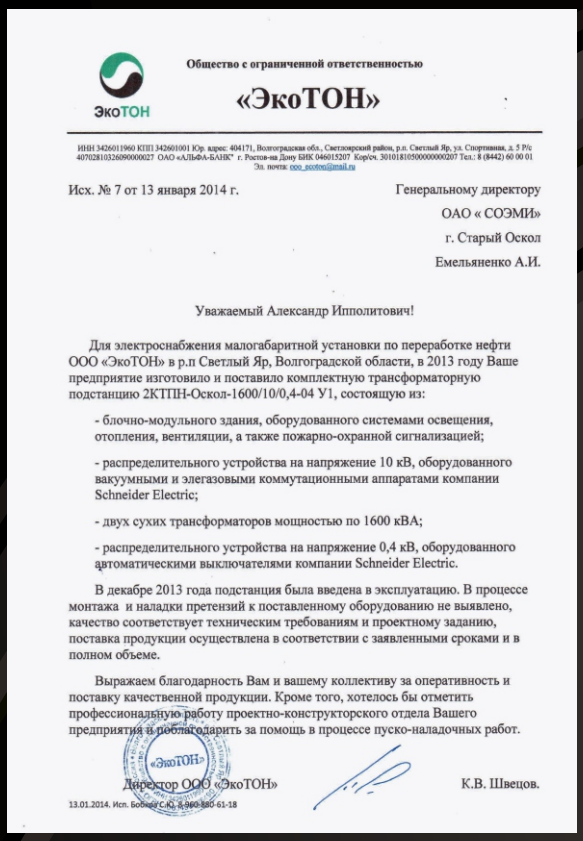

Общество с ограниченной ответственностью

«ЭкоТОН»

ИНН 3426011960 КПП 342601001 Юр. адрес: 404171, Волгоградская обл., Светлоярский район, р.п. Светлый Яр, ул. Спортивная, д. 5 Р/с 40702810326090000027 ОАО «АЛЬФА-БАНК» г. Ростов-на-Дону БИК 046015207 Кор/сч. 30101810500000000207 Тел.: 8 (8442) 60 00 01 Эл. почта: ooo_ecoton@mail.ru

Исх. № 7 от 13 января 2014 г.

Генеральному директору
ОАО « СОЭМИ»
г. Старый Оскол
Емельяненко А.И.

Уважаемый Александр Ипполитович!

Для электроснабжения малогабаритной установки по переработке нефти ООО «ЭкоТОН» в р.п Светлый Яр, Волгоградской области, в 2013 году Ваше предприятие изготовило и поставило комплектную трансформаторную подстанцию 2КТПН-Оскол-1600/10/0,4-04 У1, состоящую из:

- блочно-модульного здания, оборудованного системами освещения, отопления, вентиляции, а также пожарно-охранной сигнализацией;
- распределительного устройства на напряжение 10 кВ, оборудованного вакуумными и элегазовыми коммутационными аппаратами компании Schneider Electric;
- двух сухих трансформаторов мощностью по 1600 кВА;
- распределительного устройства на напряжение 0,4 кВ, оборудованного автоматическими выключателями компании Schneider Electric.

В декабре 2013 года подстанция была введена в эксплуатацию. В процессе монтажа и наладки претензий к поставленному оборудованию не выявлено, качество соответствует техническим требованиям и проектному заданию, поставка продукции осуществлена в соответствии с заявленными сроками и в полном объеме.

Выражаем благодарность Вам и вашему коллективу за оперативность и поставку качественной продукции. Кроме того, хотелось бы отметить профессиональную работу проектно-конструкторского отдела Вашего предприятия и поблагодарить за помощь в процессе пуско-наладочных работ.

Директор ООО «ЭкоТОН» К.В. Швецов.

13.01.2014. Исп. Бобрик С.Ю. 8-960-880-61-18

2013 г.

Объект: ООО «ЭкоТОН»- нефтеперерабатывающее предприятие. Обеспечение электроснабжения нефтеперерабатывающего завода»

Поставка:

- 2КТПН-Оскол-1600/10/0,4-0,4 У.

ЗАО “БЗММК”
Белгородская область

2015 г.

Объект: ЗАО «БЗММК» - завод мостовых металлических конструкций. «Строительство нового цеха»

Поставка:

- две ячейки КСО-207 «Оскол» для расширения существующего РП-10кВ;
- 2КТПН «Оскол» -1000/10/0,4-07 У1;
- ГРЩ «Оскол» -1600А;
- комплект шинопровода ШМА 4 1600А более 200 м, соединяющий ГРЩ «Оскол» с РУ-0,4 кВ КТПН «Оскол».

www.soemi.ru

ЗАО “БоАЗ”

Красноярский край

2014 -2018 г.

Объект: ЗАО «Богучанский алюминиевый завод» :

- «Электролизное производство»,
- «Центральный административно-бытовой комплекс. Корпус №1. Корпус №2»,
- «Литейный цех»,
- «Электрокотельная №1 Юг» ,
- «Участок дробления и временного складирования огарков»,
- «Гараж» и «Открытый склад».

Поставка:

- более 400 единиц НКУ «Оскол» 0,4 кВ :
- ВРУ 3СМ - 10 шт.
- Пункты распределительные - 160 шт.
- Щиты распределительные - 190 шт.

ФГУП “ЭФКО”

г. Алексеевка

2018 г.

Объект: «Маслобаковое хозяйство ООО"Евдаково" Воронежская область».

Поставка:

- 2КТПН-Оскол-630/6/0,4У1

Объект: ФГУП «ЭФКО» Терминал в Тамани».

Поставка:

- 2КТПН-Оскол-1600/10/0,4 У3 ТП 11;
- КТПВ- Оскол-2500/10/0,4 У3 ТП10;
- монтаж и пусконаладочные работы.

Группа компаний «ЭФКО» - российский производитель жиров специального назначения, майонеза, растительного масла и кетчупа в России, выпуская эту продукцию под брендами «Слобода» и Altero.

Поставка оборудования с монтажными и пусконаладочными работами

ООО АПК “ПромАгро”

Белгородская область

2014 г.

Объект: АПК «ПромАгро» «свиноводческий комплекс замкнутого цикла».

Поставка:

- ГРЩ 1000А - 6 шт.;
- БВРУ 630А-6 шт., БВРУ 250А - 2 шт.;
- щитки и пункты распределительные, ящики управления более 300 единиц.

2015 г.

Объект: АПК «ПромАгро» «Мясоперерабатывающий завод №2»

Поставка:

- 2КТПН-Оскол-1600/10/0,4-06 У1 - 2 шт.

ТК “ИЗОВОЛ-АГРО”

г. Белгород

2014 г.

Объект: ТК «ИЗОВОЛ-АГРО»

Поставка:

- 2КТПН-Оскол-1250/6/0,4-04 УХЛ12 в количестве 2 шт.

Тепличный комплекс IZOVOL AGRO - высокотехнологичный комплекс по выращиванию роз на срез под торговой маркой «Розы Белогорья». Площадь комплекса 24 га.

АПХ “Мираторг”

Агропромышленный холдинг «Мираторг» - российская агропромышленная компания, один из крупнейших производителей мяса в России.

2015 г.

Объект: «АПХ «Мираторг» «Логистический склад по хранению мясной продукции, включая ее холодильную обработку в Волгоградской области».

Поставка: 2КТПН-Оскол-630/10/0,4-06 У1

2018 г.

Объект: АПХ «Мираторг» Брянская обл. «Линия по первичной переработке прочей мясной продукции комплекса по убою и переработке мяса КРС, мощностью 100 голов в час».

Поставка: 2КТПН-Оскол-2500/10/0,4 УХЛ1.

Объект: АПХ «Мираторг» «Строительство пункта по промышленной переработке сельскохозяйственных животных вблизи п. Кировский Пристенского района Курской области».

Поставка:

- ГРЩ1 и ГРЩ2 с обвязкой трансформаторов шинными мостами,
- РУ 10 кВ ТП-0 и ТП-1 ,
- шинопровод ШМА 5-1600А более 160 м,
- шинопровод ШМА 5-1250А более 140 м,
- шинопровод ШМА 5-2500А более 50 м.

“Знаменский СГЦ”

Орловская обл.

Знаменский СГЦ - проект агрохолдинга «Эксима», реализованный в Орловской области. Мощность мясокомбината до 1 млн. голов свиней в год. Площадь комбината 53 га.

2017 - 2018 г.

Объект: «Узел учета в составе ТП5 «Участок технических фабрикатов цеха по убою» расположенного в Орловской области п. Галактионовский»

Поставка:

- 2КТПН-Оскол-1000/10/0,4 У1 - 2 шт.

ООО АПК “Зеленая грядка”

Белгородская область

«ТК Белогорья» - современный комплекс для круглогодичного выращивания овощей, салата и зеленых культур. Общая площадь современной теплицы составляет 14,7 га.

2017 г.

Объект: «ООО «Тепличный комплекс Белогорья» для энергообеспечения системы ассимиляционного досвечивания тепличного комплекса»

Поставка:

- 2КТПН-Оскол-1600/10/0,4 У1- 2 шт.
- Шкафы управления досветкой в количестве 32 шт.

ОГБУЗ «Курский областной онкологический диспансер»

г. Курск

2017 г.

Объект: ОГБУЗ «Курский областной онкологический диспансер. Лечебно-хирургический корпус. Палатный блок»

Поставка:

- ГРЩ «Оскол» 630А,
- ГРЩ «Оскол» 400А,
- ГРЩ «Оскол» 1000А - 2 шт.,
- БВРУ «Оскол» 250А в количестве 2 шт.

Объект: «Курский областной онкологический диспансер. Оперблок»

Поставка:

- ГРЩ «Оскол» 630А, ГРЩ «Оскол» 1000А.
- НКУ 0,4кВ 20 ед.

ЗАО “Эдванс фармасьютикалс”

г. Белгород

«Эдванс Фарма»- первый российско-индийский фармзавод по выпуску уникальной продукции для лечения туберкулёза, ВИЧ, онкологии и широкого спектра заболеваний.

2018 г.

Объект: ООО «Эдванс Фармасьютикалс». Производственный корпус №31, п. Северный, Белгородская обл.

Поставка:

- КТПН-Оскол-1250/10/0,4 У1

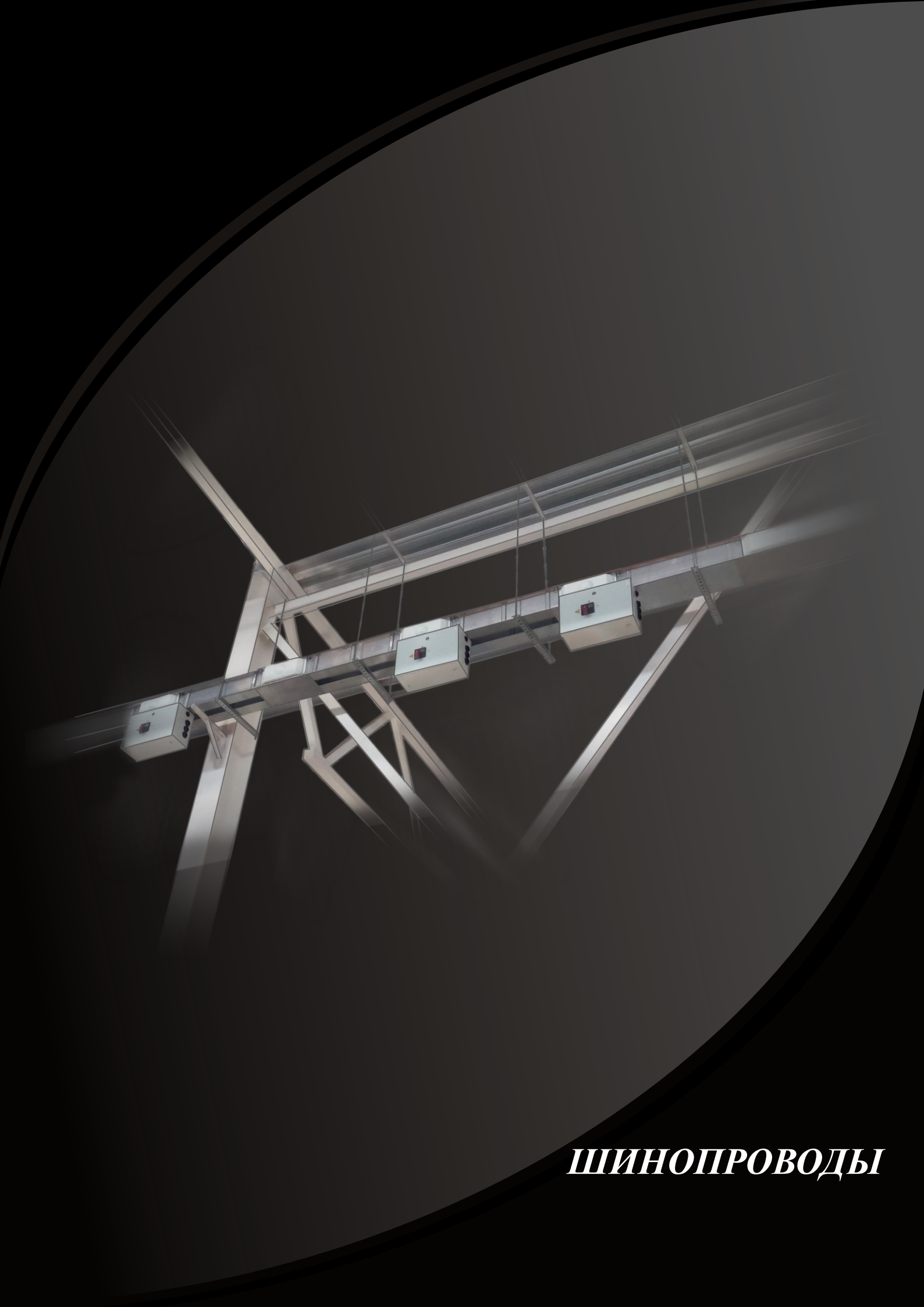

ШИНОПРОВОДЫ

ООО “Моторинвест”

Липецкая область

2014 г.

Объект: ООО «Моторинвест» «сварочное производство корпус №2»,

Поставка:

- магистральный шинопровод ШМА 4-1600А и ШМА 4-3200А более 1500 м.,
- монтажные работы.

ООО «Моторинвест» - является первым в Липецкой области предприятием по выпуску автомобилей.

Поставка оборудования с монтажными и пусконаладочными работами

ООО ПО “ТЕХНА”

г. Липецк

Производственное объединение «ТЕХНА» – производитель клеточного оборудования, сварной оцинкованной сетки, панельных систем ограждения на территории России.

2017 г.

Объект: ПО «ТЕХНА».

Поставка:

- магистральный шинопровод ШМА 5 - 1250А, 2500А, 3200А. Длина трассы более 260 м.

АО “ИОМЗ”

г. Ижевск

2012г.

Объект: АО «ИОМЗ».

Поставка:

- магистральный шинопровод ШМА 4-1600А более 130 м.

2014 г.

Объект: АО «ИОМЗ».

Поставка:

- магистральный шинопровод ШМА 4-1600А и ШМА 4-2500А более 450 м.

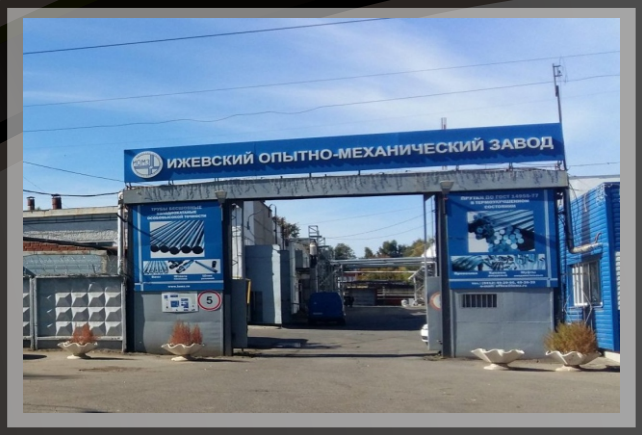

АО «Ижевский Опытно-Механический Завод»- производитель высокоточных, длинномерных прутков ,бесшовных труб, валов для установок погружных электроцентробежных насосов и погружных электродвигателей, а также насосных штанг для нефтяной промышленности.

ПАО ГМК «Норильский никель»

Красноярский край

2015г.

Объект: ПАО ГМК «Норильский никель»

Поставка:

- Магистральный шинопровод ШМАД 1600А более 780 м.

2016 г.

Объект: ПАО ГМК «Норильский никель»

Поставка:

- Магистральный шинопровод ШМАД 1600А 300 м и троллейный ШМТ-А 250А более 150 м.

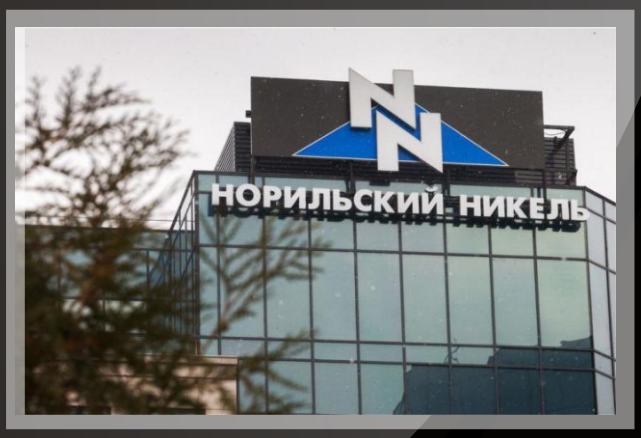

ГМК «Норильский никель» - крупнейший российский производитель драгоценных и цветных металлов: никеля, меди, кобальта, платины, палладия и др.

Технополис Химград

г. Казань

Технополис «Химград» - индустриальный комплекс, предназначенный для размещения на его территории малых и средних компаний в сфере химии и переработки полимерной продукции.

2014 г.

Объект: Технополис «Химград». «Производственные цеха и складские помещения».

Поставка:

- магистральный шинопровод ШМА 5-2500А более 500 м.

ООО “Монокристалл”

г. Ставрополь

2017 г.

Объект: ООО «Монокристалл» «Цех выращивания».

Поставка:

- магистральный шинопровод ШМА 5-2000А более 150 м.

2018 г.

Поставка:

- магистральный шинопровод ШМА 5-2000А более 100 м.
- магистральный шинопровод ШМА 5-4000А более 50 м.

Так же были выполнены работы по монтажу и пусконаладке 1-ой и 2-ой очереди шинопроводов.

ООО «Монокристалл» - дочерняя компания концерна «Энергомера». Глобальный лидер в производстве сапфира и металлизационных паст.

Поставка оборудования с монтажными и пусконаладочными работами

НПО “Сатурн”

г. Рыбинск

Ростех

1999 -2017 г.

Объект : ПАО «ОДК-Сатурн» - двигателе-строительная компания, специализируется на газотурбинных технологиях для транспорта, обороны и энергетики.

Поставка:

- распределительный и магистральный шинопровод более 50 км.

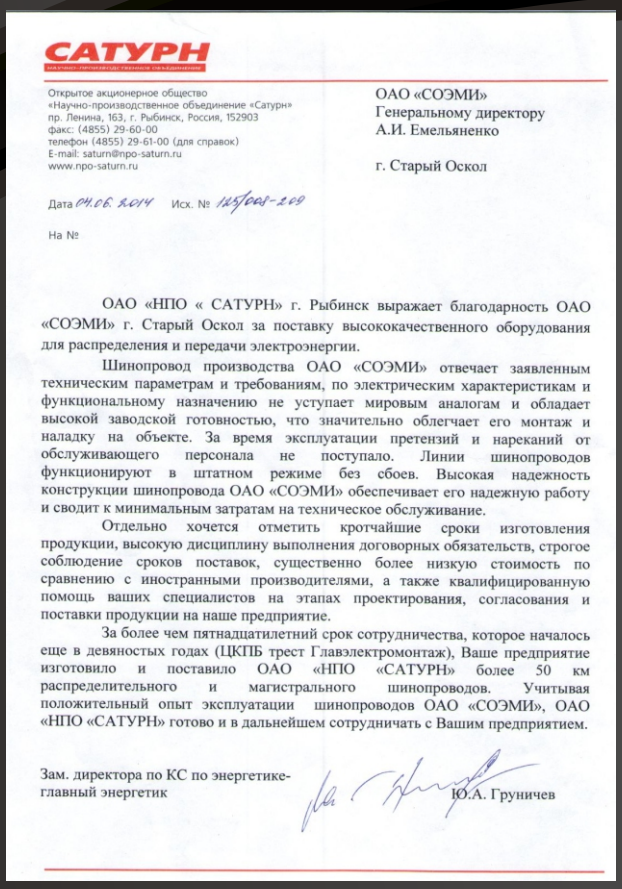

САТУРН

Открытое акционерное общество
«Научно-производственное объединение «Сатурн»
пр. Ленина, 163, г. Рыбинск, Россия, 152903
факс: (4855) 29-60-00
телефон (4855) 29-61-00 (для справок)
E-mail: saturn@npo-saturn.ru
www.npo-saturn.ru

ОАО «СОЭМИ»
Генеральному директору
А.И. Емельяненко

г. Старый Оскол

Дата 04.06.2014 Исх. № 125/008-209

На №

ОАО «НПО « САТУРН» г. Рыбинск выражает благодарность ОАО «СОЭМИ» г. Старый Оскол за поставку высококачественного оборудования для распределения и передачи электроэнергии.

Шинопровод производства ОАО «СОЭМИ» отвечает заявленным техническим параметрам и требованиям, по электрическим характеристикам и функциональному назначению не уступает мировым аналогам и обладает высокой заводской готовностью, что значительно облегчает его монтаж и наладку на объекте. За время эксплуатации претензий и нареканий от обслуживающего персонала не поступало. Линии шинопроводов функционируют в штатном режиме без сбоев. Высокая надежность конструкции шинопровода ОАО «СОЭМИ» обеспечивает его надежную работу и сводит к минимальным затратам на техническое обслуживание.

Отдельно хочется отметить кротчайшие сроки изготовления продукции, высокую дисциплину выполнения договорных обязательств, строгое соблюдение сроков поставок, существенно более низкую стоимость по сравнению с иностранными производителями, а также квалифицированную помощь ваших специалистов на этапах проектирования, согласования и поставки продукции на наше предприятие.

За более чем пятнадцатилетний срок сотрудничества, которое началось еще в девяностых годах (ЦКПБ трест Главэлектромонтаж), Ваше предприятие изготовило и поставило ОАО «НПО «САТУРН» более 50 км распределительного и магистрального шинопроводов. Учитывая положительный опыт эксплуатации шинопроводов ОАО «СОЭМИ», ОАО «НПО «САТУРН» готово и в дальнейшем сотрудничать с Вашим предприятием.

Зам. директора по КС по энергетике-
главный энергетик Ю.А. Груничев

АО “СМЗ”

г. Серов

Ростех

2017 г.

Объект : АО «Серовский механический завод цех №9» г. Серов.

Поставка:

- магистральный шинопровод ШМА-5 1000А более 120 м, ШМА -5 1250 А более 110 м, ШМА-5 1600А более 100 м ,ШМА-5 2500А более 130 м.

ОАО “Улан-Удэнский авиационный завод”

г. Улан-Удэ

Ростех

2014 г.

Объект: ОАО «Улан-Удэнский авиационный завод»

Поставка: - магистральный и распределительный шинопровод ШМА-5 630А более 250м.

2015 г.

Поставка: - магистральный шинопровод ШМА-5 3200 А более 530м.

2016 г.

Поставка: - магистральный шинопровод ШМА-5 3200А более 100м.

Ростех

ОАО “АВТОВАЗ”

г. Тольятти

2010 - 2013 г.

Объект: ОАО «АВТОВАЗ»

Поставка:

- распределительный шинопровод более 2500 м.
- магистральный шинопровод более 1500 м.

2017 г.

Поставка:

- магистральный шинопровод ШМА 4 -1250А IP55 более 175 м.

ПАО «АвтоВАЗ» - автомобилестроительная компания, крупнейший производитель легковых автомобилей в России и Восточной Европе.

НПО “СПЛАВ”
г. Тула

АО «НПО «СПЛАВ» - предприятие по разработке, проектированию и организации производства реактивных систем залпового огня для Сухопутных войск и Военно-морского флота, а так же артиллерийских гильз.

2014 г.

Объект: АО «НПО «СПЛАВ» «Реконструкция и техническое перевооружение корпусов для производства и испытания специзделий»

Поставка:

- распределительный шинопровод ШМА-5 250А, ШМА-5 630А более 170м.

ВПП “Патриот”
г. Кубинка

2015 -2016 г.

Объект: Военно-патриотический парк «Патриот» г. Кубинка.

Поставка:

- магистральный шинопровод ШМА 5 - 2000 А более 560 м.,
- щитки распределительные на 630А в количестве 68 шт.,
- коробки ответвительные на 100А с розетками на 380В-63А и 220В-16А в количестве 612 шт. для подключения выставочных экспонатов.

АО “ЦКБ “Титан”

г. Волгоград

2013 -2015 г.

Объект: Завод «Баррикады».

Поставка:

- распределительный шинопровод ШМА 5 250-630А более 200 м.,
- магистральный шинопровод ШМА 5 1600 - 3200А более 300 м.,
- троллейный шинопровод более 100 м.

2017 г.

Объект: Завод «Баррикады».

Поставка:

- распределительный шинопровод ШМА 5 - 400А более 470м.,
распределительный шинопровод ШМА 5 - 630А более 220 м.,
- магистральный шинопровод ШМА 5 - 1600А - более 120 м.

Производственное объединение «Баррикады» - многопрофильное машиностроительное предприятие, входит в состав Федерального научно-производственного центра АО «ЦКБ «Титан»

ПАО “Абаканвагонмаш”

г. Абакан

ПАО «Абаканвагонмаш» - предприятие по выпуску вагонов и крупнотоннажных контейнеров, расположенное в городе Абакане (Хакасия). Входит в холдинг «Русские машины».

2012 г.

Объект: ОАО «Абаканвагонмаш»

Поставка:

- магистральный шинопровод ШМА 4-1600А, длина трассы более 1000 м.

ООО "НПЦ Пружина"

г. Ижевск

НПЦ «Пружина» предприятие по производству высококачественных железнодорожных пружин в составе НПК «Объединенная Вагонная Компания».

2014 г.

Объект: ООО "НПЦ Пружина" г. Ижевск, «Реконструкция корпуса сверхпрочных пружин»

Поставка:

- магистральный шинопровод ШМА-4 1600А более 100м, ШМА-4 2000А более 110м.

2016-2017 г.

Поставка:

- троллейный шинопровод ШМТ-А 250А более 260м.

2018 г.

Поставка:

- магистральный шинопровод ШМА-4 1600А (105м), ШМА-4 2000А (110м)

КнААЗ

г. Комсомольск-на-Амуре

ОАО «Компания Сухой» «Комсомольский-на-Амуре авиационный завод имени Ю.А.Гагарина» - является одним из ведущих авиастроительных предприятий оборонного комплекса России.

2014 г.

Объект: «Цеха обработки алюминиевых сплавов ОАО «КнААЗ им. Ю.А.Гагарина»

Поставка:

-2КТПВ-Оскол-2500/6/0,4-03 УХЛ1 - 3 шт.

2016 г.

Поставка:

- ГРЩ «Оскол» 2500А ;
- магистральные шинопроводы ШМА 5-2500А и 3200А IP 55 комплектно с коробками ответвительными до 1600А более 700 м.

ЗАО “Лискимонтажконструкция”

г. Лиски

ОАО «Лискимонтажконструкция» - один из основных производителей деталей для технологических трубопроводов нефти, газа, пара и горячей воды в России.

2014 г.

Объект : ЗАО «Лискимонтажконструкция» «Цех труб большого диаметра»

Поставка:

- магистральный шинопровод ШМА 5 1250А - более 120м,
- магистральный шинопровод ШМА 4 2500А - более 600 м,
- магистральный шинопровод ШМА 4 4000А - более 450 м.

ООО “Индустрия”

г. Белгород

2017 г.

Объект: Фабрика «ИНДУСТРИЯ» - предприятие по выпуску виниловых обоев торговой марки
ТМ «INDUSTRY» и ТМ «VERNISSAGE».
«Цех по производству обоев».

Поставка:

- магистральный шинопровод ШМА-4 4000А 200м;
- монтажные и пусконаладочные работы.

Поставка оборудования с монтажными и пусконаладочными работами

СП ОАО “Брестгазоаппарат”

г. Брест

СП ОАО «Брестгазоаппарат» - крупнейший производитель бытовых газовых, газоэлектрических и электрических кухонных плит под торговой маркой Gefest.

2015 г.

Объект : СП ОАО «Брестгазоаппарат».

Поставка:

- магистральный шинопровод ШМА 4 2500 - более 300м,
- шеф-монтаж и пусконаладочные работы.

ЖК “Пять звезд”

г. Воронеж

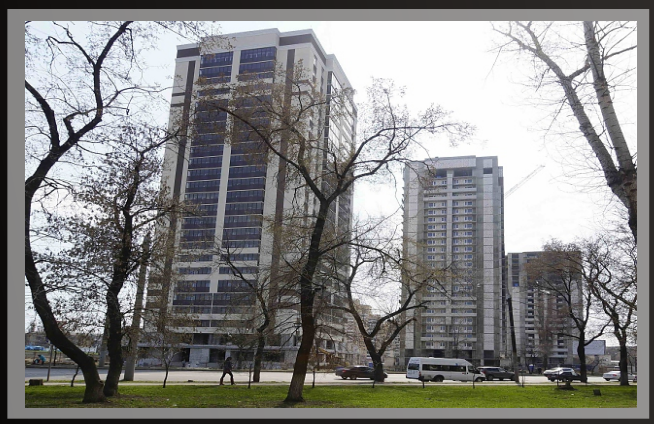

Жилой комплекс «Пять звезд»- это один из самых интересных проектов в г. Воронеж, состоящий из пяти 25-ти этажных зданий. Общая площадь комплекса 5 га.

2013 - 2017 г.

Объект : Жилищный Комплекс «Пять звёзд» г. Воронеж.

Поставка:

- распределительный шинопровод ШМА 5 250-630А 350м.,
- проектирование вертикальных трасс шинопроводов - 5 линий по 70 м .

ROSATOM

ОАО «ОКБМ Африкантов»
г. Нижний Новгород

2017 г.

Объект : ОАО «ОКБМ Африкантов» - крупнейший научно-производственный центр атомного машиностроения.«Строительство нового цеха для изготовления парогенераторов».

Поставка:

- магистральный шинопровод ШМА-5 1600А более 600 м.

ROSATOM

ОАО «ЧМЗ»
г. Глазов

2016 - 2018 г.

Объект : ОАО «Чепецкий механический завод» входит в структуру Корпорации «ТВЭЛ» - российский производитель ядерного топлива.

Поставка:

- магистральный шинопровод ШМА-5 3200А более 600 м.

ROSATOM

ПАО «КМЗ»
г. Ковров

2017 - 2018г.

Объект : ПАО «Ковровский механический завод»- производитель газовых центрифуг.

Поставка:

- распределительный шинопровод ШМА-5 400А (более 500м), ШМА-5 630А (более 200м) ,
- магистрального шинопровода ШМА-5 1600А более 1000м.

АО «ОДК-Климов»
г. Санкт Петербург

2017 г.

Объект : АО «ОДК-Климов» - предприятие по разработке и производству газотурбинных двигателей.

Поставка:

- магистральный шинопровод ШМА-5 1600А, более 450 м.

АО «ОДК-Пермские моторы»
г. Пермь.

2017 г.

Объект : АО «ОДК-Пермские моторы»- производитель авиадвигателей для авиации и газотурбинных установок.

Поставка:

- магистральный шинопровод ШМА-4 1250А более 350м.

ООО «УЗСА»
г. Челябинск.

2018 г.

Объект : ООО «Уральский завод специального арматуростроения»

Поставка:

- магистральный шинопровод ШМА-4 1600А более 670 м.

ПАО «НАЗ «Сокол»
г. Нижний Новгород

2015 г.

Объект : ПАО «НАЗ «Сокол» -авиастроительный завод. «Реконструкция корпуса №73».
Поставка: - магистральный шинопровод ШМА-5 1250А более 155 м.

2016 г.

Поставка: - магистральный шинопровод ШМА-5 1600А 180 м,
- распределительный ШМА-5 630А 160 м.

ГОСУДАРСТВЕННАЯ КОРПОРАЦИЯ ПО КОСМИЧЕСКОЙ ДЕЯТЕЛЬНОСТИ РОСКОСМОС

АО «ГРЦ Макеева»
г. Миасс

2017 г.

Объект : АО «ГРЦ Макеева» - стратегический холдинг оборонно-промышленного комплекса страны и ракетно-космической отрасли.
Поставка:
- магистральный шинопровод ШМА-5 1250А, 1600А, 2500А, распределительный шинопровод ШМА-5 630А, а так же троллейный шинопровод ШМТ-А 250А общей протяженностью более 705м.

ГОСУДАРСТВЕННАЯ КОРПОРАЦИЯ ПО КОСМИЧЕСКОЙ ДЕЯТЕЛЬНОСТИ РОСКОСМОС

НПЦ «Полюс»
г. Томск

2018 г.

Объект : НПЦ «Полюс»- специализируется на создании уникального наукоемкого бортового и наземного электротехнического оборудования и систем точной механики.
Поставка:
- Магистральный шинопровод ШМА-5 1250А (120м), ШМА-5 1600А (110м)

ОАО «Адмиралтейские верфи»

г. Санкт - Петербург

2018 г.

Объект : ОАО «Адмиралтейские верфи» - центр неатомного подводного кораблестроения России. «Специальный комплекс НАПЛ. Цех 12. Корп.«Д»

Поставка:

- магистральный шинопровод ШМА-4 1600А 350 м,
- магистральный шинопровод ШМАД 1600А более 170 м , 2500А - более 80 м .,
- распределительный шинопровод ШМА-5 630А 156 м.

ООО «УЗСА»

г. Челябинск.

2018 г.

Объект : ООО «Уральский завод специального арматуростроения»

Поставка:

- магистральный шинопровод ШМА-4 1600А протяженностью трассы более 670 м.

АПХ «Мираторг»

г. Курск

2018 г.

Объект: АПХ «Мираторг» «Строительство пункта по промышленной переработке сельскохозяйственных животных вблизи п. Кировский Курской области».

Поставка:

- шинопровод магистральный ШМА 5-1600А более 160 м,
- шинопровод магистральный ШМА 5-1250А более 140 м,
- шинопровод магистральный ШМА 5-2500А более 50 м.

309500, Белгородская обл., г. Старый Оскол, ст. Котел Промузел, площадка «Монтажная», проезд Ш-6, строение №17

Тел (4725) 46-91-91, 37-22-66, 46-91-88.

Факс (4725) 44-97-40, 42-57-62.

E-mail: soemi@soemi.ru

www.soemi.ru